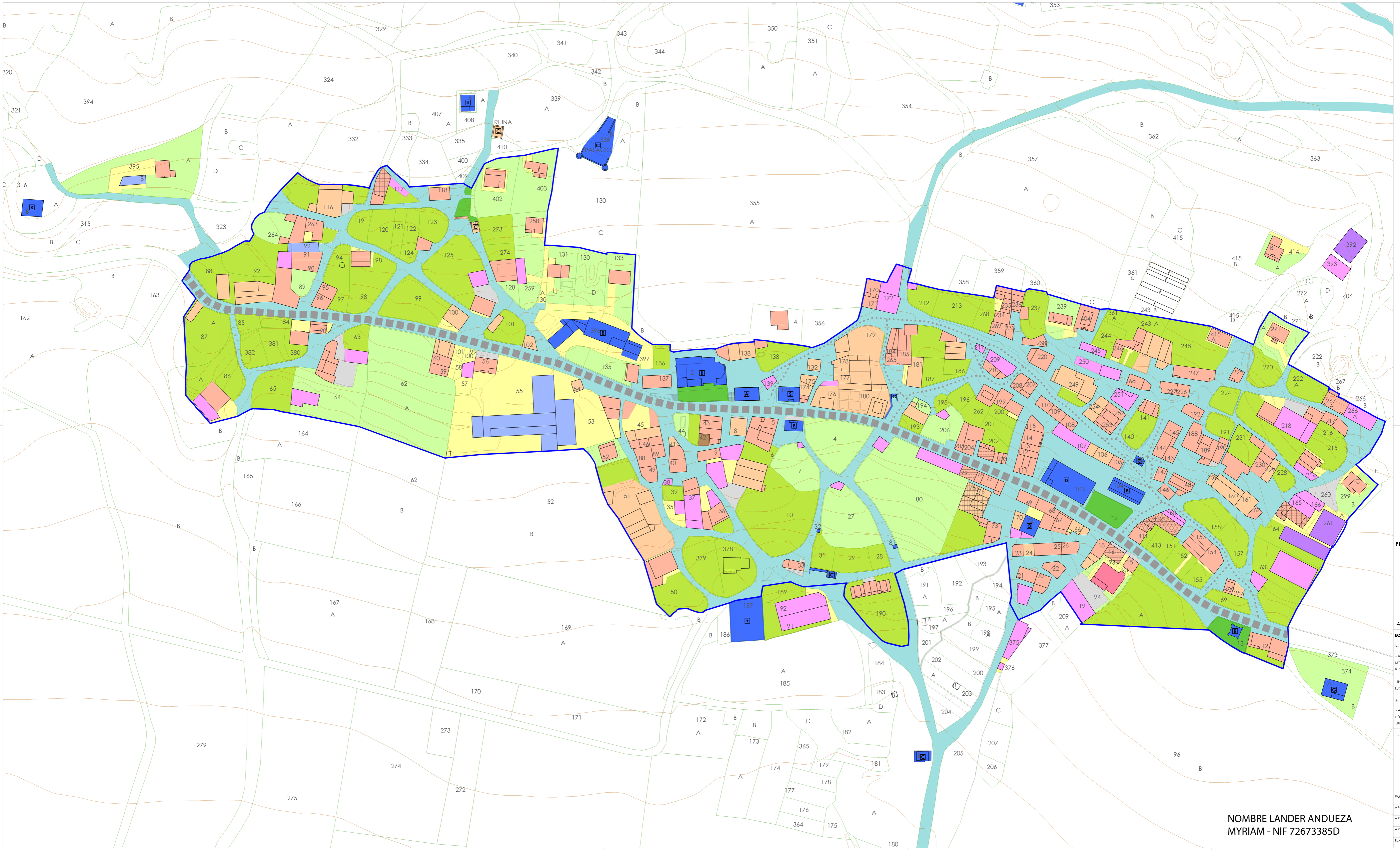


DELIMITACION ACTUAL SUELO URBANO

RESIDENCIAL
BUEN ESTADO DE CONSERVACION

+ AGROPECUARIO / ALMACEN / ANEXO A VIVIENDA
EN PLANTA BAJA

+ COMERCIO / HOSTELERIA / OFICINAS
EN PLANTA BAJA

+ TALLER / INDUSTRIA
EN PLANTA BAJA

RESIDENCIAL
MAL ESTADO DE CONSERVACION

AGROPECLARIO. ALMACEN, COBERTIZO

COMERCIO, HOSTELERIA

GANADERIA

ACTIVIDADES ECONOMICAS

JARDIN / HUERTA

ZONA PAVIMENTADA EN ESPACIO LIBRE PRIVADO

ZONA PAVIMENTADA DE ACCESO A VIVIENDA

SOLAR

E EQUIPAMIENTOS:

- A AYUNTAMIENTO
- S SANITARIO
- B BIENESTAR SOCIAL Y SERVICIOS SOCIALES
- R RELIGIOSO
- D DEPORTIVO
- + CEMENTERIO
- C HISTORICO / CULTURAL
- G SOCIEDAD GASTRONOMICA
- J REFUGIO JUVENIL
- U CASA RURAL

ZONAS VERDES Y ESPACIOS LIBRES PUBLICOS TRATADOS

VIALES
TIPO DE PAVIMENTACION:

- PAVIMENTO DE HORMIGON, CAZ CENTRAL, ENCINTADOS Y ACABADOS LATERALES ADOQUINADOS
- PAVIMENTO MASIVO DE HORMIGON
- ASFALTO

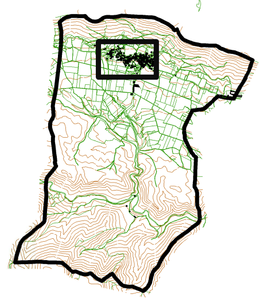

**PLAN GENERAL MUNICIPAL DE**

# EULATE

AYUNTAMIENTO DE EULATE

**EQUIPO REDACTOR:**

E. TÉCNICO:

- ARQUITECTOS:

MYRIAM LANDER ANDUEZA
IGNACIO AZCÁRATE SEMINARIO

- INGENIERO DE CAMINOS,C. y P.:

LUIS ALFONSO LANDER ANDUEZA

E. JURÍDICO:

- ABOGADOS:

HÉCTOR MAGORE SORABILLA
LUIS IRISARRI MAGORE

I. INFORMACION

## USOS DE LA EDIFICACION

NOMBRE LANDER ANDUEZA
MYRIAM - NIF 72673385D

| | | |
|---|---|---|
| EMOT: CONCIERTO PREVIO: | 25/09/2007 | PLANO: |
| APROBACION INICIAL: | JULIO 2013 | I-5 |
| APROBACION PROVISIONAL: | JULIO 2014 | |
| APROBACION DEFINITIVA: | - | |
| TEXTO REFUNDIDO: | ABRIL 2015 | ESCALA: A1 1/1.000 |